

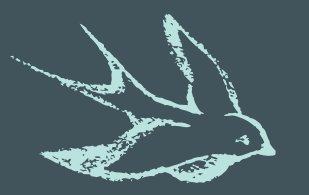

สภากรรณ์ออมทรัพย์ครูแม่ฮ่องสอน จำกัด

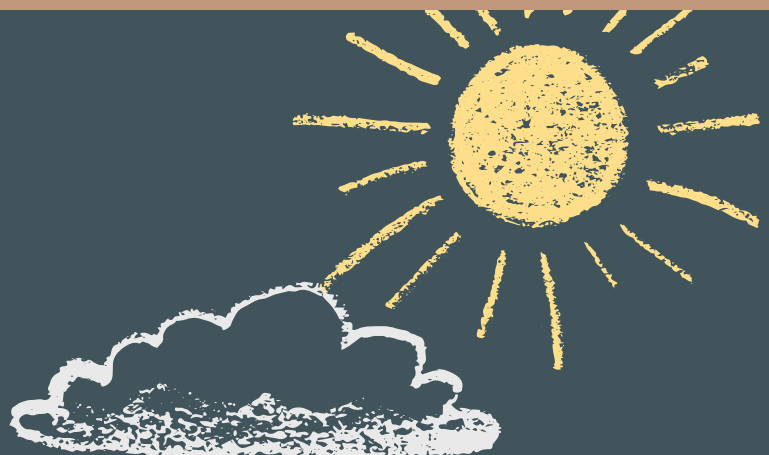

คุณสมบัติของสมาชิก

- เป็นบุคคลธรรมดาผู้มีสัญชาติไทยและบรรลุนิติภาวะ และมีคุณสมบัติอย่างหนึ่งอย่างใด ดังต่อไปนี้
- เป็นข้าราชการ หรือข้าราชการบำนาญ หรือลูกจ้างประจำ หรือลูกจ้างบำนาญรายเดือน สังกัดกระทรวงศึกษาธิการ กระทรวงการอุดมศึกษา วิทยาศาสตร์ วิจัยและนวัตกรรม ในจังหวัดแม่ฮ่องสอน หรือ
- เป็นข้าราชการหรือลูกจ้างประจำที่ทำหน้าที่เกี่ยวกับการจัดการศึกษา สังกัดองค์กรปกครองส่วนท้องถิ่น ในจังหวัดแม่ฮ่องสอน หรือ
- เป็นเจ้าหน้าที่สำนักงานคณะกรรมการส่งเสริมสวัสดิการและสวัสดิภาพครูและบุคลากรทางการศึกษา สำนักงานคุรุสภาในจังหวัดแม่ฮ่องสอน หรือ
- เป็นพนักงานราชการสังกัดกระทรวงศึกษาธิการ กระทรวงการอุดมศึกษา วิทยาศาสตร์ วิจัยและนวัตกรรม ในจังหวัดแม่ฮ่องสอน

ไม่จำกัดอายุ



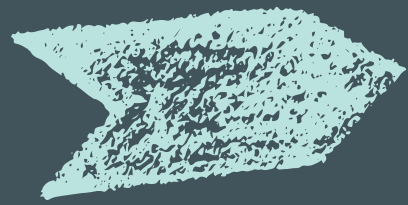

คุณสมบัติของสมาชิกสมทบ

- เป็นผู้เห็นชอบในวัตถุประสงค์ของสหกรณ์ และมีความสะดวกที่จะดำเนินธุรกิจกับสหกรณ์
- เป็นบุคคลธรรมดาซึ่งบรรลุนิติภาวะ และมีสัญชาติไทย
- ก เป็นบิดา มารดา สามี ภรรยา หรือบุตรของสมาชิก หรือ
- ข เป็นบุคคลในองค์กรหรือหน่วยงานทางการศึกษาที่ขาดคุณสมบัติตามข้อบังคับข้อ 32 (3)
- เป็นผู้ที่มีความประพฤติดีงาม
- เป็นผู้ที่จะปฏิบัติตามกฎหมาย ข้อบังคับ ระเบียบ มติ และคำสั่งของสหกรณ์

ไม่จำกัดอายุ



การถือหุ้น

➤➤➤ สมาชิกสมทบถือหุ้นในสหกรณ์อย่างน้อยสิบหุ้นแต่ไม่เกินห้าหมื่นหุ้น
(500,000 บาท)

➤➤➤ สมาชิกสามัญต้องชำระค่าหุ้นเป็นรายเดือนตามอัตราส่วนของจำนวนเงินได้
รายเดือน ดังนี้



การถือหุ้นรายเดือน

ไม่เกิน 20,000 บาท	500 บาท
เกินกว่า 20,000 บาท ถึง 25,000 บาท	800 บาท
เกินกว่า 25,000 บาท ถึง 30,000 บาท	1,000 บาท
เกินกว่า 30,000 บาท ถึง 35,000 บาท	1,200 บาท
เกินกว่า 35,000 บาท ถึง 40,000 บาท	1,400 บาท
เกินกว่า 40,000 บาท ถึง 45,000 บาท	1,600 บาท
เกินกว่า 45,000 บาท ถึง 50,000 บาท	1,800 บาท
เกินกว่า 50,000 บาท ถึง 55,000 บาท	2,000 บาท
เกินกว่า 55,000 บาท ถึง 60,000 บาท	2,200 บาท
เกินกว่า 60,000 บาท ถึง 65,000 บาท	2,400 บาท
เกินกว่า 65,000 บาท ถึง 70,000 บาท	2,600 บาท
เกินกว่า 70,000 บาท ถึง 75,000 บาท	2,800 บาท
เกินกว่า 75,000 บาท ขึ้นไป	3,000 บาท

ชำระค่าหุ้นโดยวิธีหัก ณ ที่จ่าย



หลักประกันเพื่อความมั่นคงของสมาชิก

สหกรณ์ได้มีบริการสร้างหลักประกันเพื่อความมั่นคงของสมาชิก ดังนี้

1. ประกันชีวิตกลุ่ม สำหรับสมาชิกสามัญกับสหกรณ์

- กรมธรรม์ ที่ 1 ทุนประกันชีวิต 500,000 บาท ทุนอุบัติเหตุ 500,000 บาท
- กรมธรรม์ ที่ 2 ทุนประกันชีวิต 500,000 บาท ทุนอุบัติเหตุ 500,000 บาท

2. ประกันชีวิตกลุ่ม สำหรับสมาชิกสมทบกับสหกรณ์

- กรมธรรม์ ที่ 3 ทุนประกันชีวิต 300,000 บาท ทุนอุบัติเหตุ 300,000 บาท
- กรมธรรม์ ที่ 4 ทุนประกันชีวิต 100,000 บาท ทุนอุบัติเหตุ 100,000 บาท





หลักประกันเพื่อความมั่นคงของสมาชิก

1. สมาคมฌาปนกิจสงเคราะห์สมาชิกชุมนุมสหกรณ์ออมทรัพย์ครูไทย (สสอค.)
2. สมาคมฌาปนกิจสงเคราะห์สหกรณ์สมาชิกของชุมนุมสหกรณ์ออมทรัพย์แห่งประเทศไทย (สส.ชสอ.)
3. สมาชิกสมาคมฌาปนกิจสงเคราะห์สหกรณ์ออมทรัพย์ครูภาคเหนือ (สณอน.)
4. สมาชิกสมาคมฌาปนกิจสงเคราะห์สมาชิกสหกรณ์ออมทรัพย์ครูไทย (สส.สท)
5. สมาคมฌาปนกิจสงเคราะห์สมาชิกขบวนการสหกรณ์ไทย (สส.สก.)
6. สมาชิกสมาคมฌาปนกิจสงเคราะห์สหกรณ์ออมทรัพย์ครูภาคเหนือ (สสอน.)



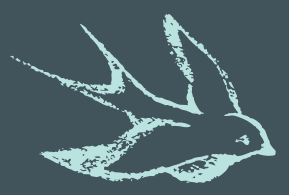
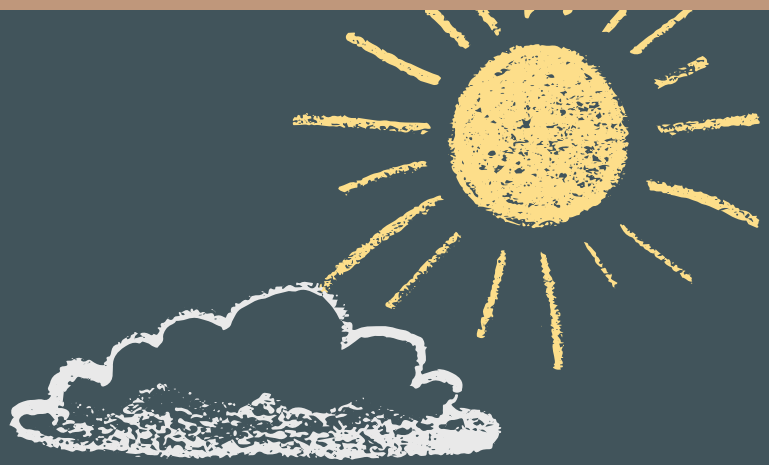

เงินฝากสหกรณ์



ประเภทบัญชีเงินฝากของสหกรณ์ออมทรัพย์ครูแม่ฮ่องสอนจำกัด



บัญชีเงินฝากของสหกรณ์

เงินฝากออมทรัพย์

เงินฝากออมทรัพย์พิเศษ

เงินฝากออมทรัพย์ธรรมดา (01)

- อัตราดอกเบี้ย ร้อยละ 2.00 บาท/ปี
- เปิดบัญชีขั้นต่ำไม่น้อยกว่า 100 บาท
- ฝาก ถอนได้ที่สหกรณ์ออมทรัพย์ครูแม่ฮ่องสอน จำกัด หรือหน่วยบริการอำเภอ
- จ่ายดอกเบี้ยปีละครั้ง

เงินฝากออมทรัพย์ผ่านธนาคาร (88)

- อัตราดอกเบี้ย ร้อยละ 2.00 บาท/ปี
- เปิดบัญชีขั้นต่ำไม่น้อยกว่า 100 บาท
- ถอนโดยใช้บัตร ATM ธนาคารกรุงไทย จำกัด ทุกสาขาทั่วประเทศ
- จ่ายดอกเบี้ยปีละครั้ง

เงินฝากออมทรัพย์พิเศษ (05)

- อัตราดอกเบี้ย ร้อยละ 3.00 บาท/ปี
- เปิดบัญชีขั้นต่ำไม่น้อยกว่า 1,000 บาท
- ถอนได้เดือนละ 2 ครั้ง หากถอนเกินจะคิดค่าธรรมเนียมการถอน ร้อยละ 1 ของยอดเงินที่ถอน
- จ่ายดอกเบี้ยเดือนละครั้ง

ตัวอย่างสมุดบัญชี



เงินฝากออมทรัพย์

ดอกเบี้ย 2.00 ต่อปี



เงินฝากออมทรัพย์พิเศษ

ดอกเบี้ย 3.00 ต่อปี





วิชาสถิติการสหกรณ์

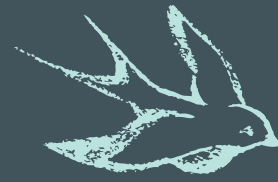
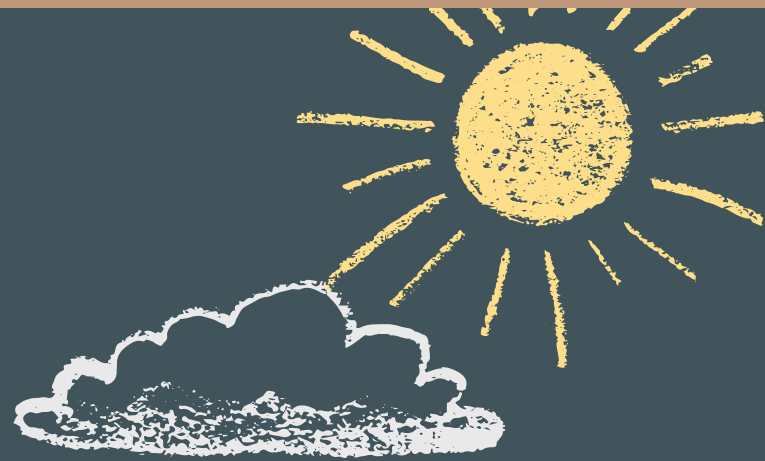



สวัสดิการสมาชิก

1. สวัสดิการสงเคราะห์สมาชิกและครอบครัวสมาชิก จ่ายตามอายุการเป็นสมาชิก จำนวน 20,000-200,000 บาท
2. สวัสดิการช่วยเหลือสมาชิกผู้ประสบภัย จำนวน 3,000-7,000 บาท
3. สวัสดิการรักษายาบาล คี้นละ 400 บาท ไม่เกิน 2,000 บาท
4. สวัสดิการมงคลสมรส จำนวน 1,000 บาท
5. สวัสดิการต้นกล้าสหกรณ์ จำนวน 1,000 บาท
6. สวัสดิการผู้เป็นโสด จำนวน 1,000 บาท



สวัสดิการสมาชิก (ต่อ)

7. สวัสดิการทุนการศึกษาบุตร

ชั้นประถมศึกษาปีที่ 6	1,000 บาท
ชั้นมัธยมศึกษาปีที่ 3	2,000 บาท
ชั้นปริญญาตรีปีที่ 2 /เทียบเท่า	3,000 บาท

8. สวัสดิการสมาชิกอาวุโส จ่ายตามอายุสมาชิก 65 ปีขึ้นไป และเป็นสมาชิก 20 ปี
จำนวน 1,000-4,000 บาท

9. สวัสดิการบำนาญสมาชิก สมาชิกอายุครบ 60 ปี หรือเป็นสมาชิก 30 ปี
แล้วลาออก หรือจ่ายให้ทายาทเมื่อสมาชิกถึงแก่กรรม ไม่เกิน 10,000 บาท





สวัสดิการสมาชิก (ต่อ)

10. สวัสดิการช่วยเหลือค่าจัดการศพสมาชิก ผู้ถึงแก่กรรม จ่ายตามอายุสมาชิก
จำนวน 5,000- 20,000 บาท

11. สวัสดิการช่วยเหลือค่าจัดการศพคู่สมรส บุตร และบิดา มารดาของสมาชิก
จำนวน 6,000 บาท

12. สวัสดิการช่วยเหลือค่าจัดการศพสมาชิกสมทบ จำนวน 3,000 บาท

13. ค่าเคาระศพ จำนวน 1,500 บาท



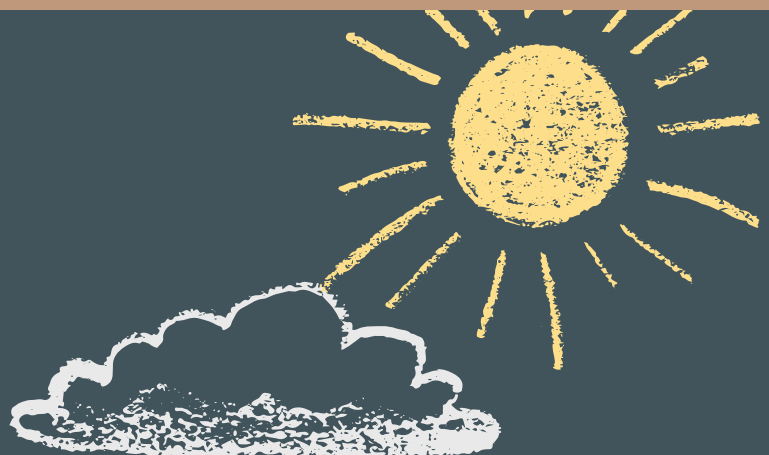

สิ้นเชื้อ

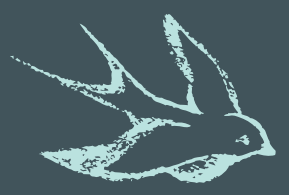

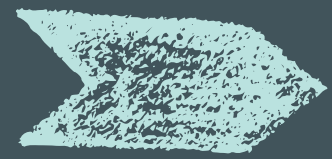

คุณสมบัติของสมาชิกผู้มีสิทธิ์กู้

- ✓ เป็นสมาชิกสหกรณ์
- ✓ ต้องมีหุ้นไม่ต่ำกว่า 10,000 บาท
- ✓ มีหลักประกันเพื่อความมั่นคงของสมาชิก
- ✓ สมาชิกต้องถือหุ้นไม่น้อยกว่า ร้อยละ 15 ของวงเงินกู้
- ✓ ต้องมีเงินได้รายเดือนคงเหลือหลังจากหักชำระหนี้ตามที่หน่วยงานเจ้าสังกัดกำหนด หรือ มีเงินได้รายเดือนคงเหลือหลังจากหักชำระหนี้ไม่น้อยกว่าห้าพันบาทและหน่วยงานเจ้าสังกัดสามารถหักเงิน ณ ที่จ่ายเพื่อชำระหนี้ต่อสหกรณ์ได้
- ✓ ต้องผ่านการอบรมสมาชิกใหม่
- ✓ มีบัญชีเงินฝากกับสหกรณ์

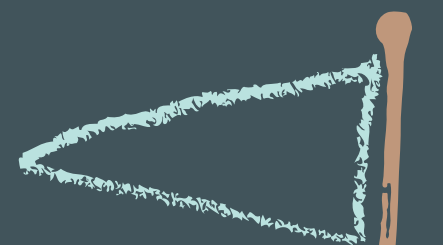

สินเชื่อ

- เงินกู้ฉุกเฉิน ให้กู้ได้หนึ่งเท่าของเงินได้รายเดือนไม่เกิน 60,000 บาท
- เงินกู้สามัญไม่เกินค่าหุ้น ให้กู้ได้ไม่เกินร้อยละ 90 ของค่าหุ้นที่มีอยู่ ส่งชำระ 170 งวด
- เงินกู้สามัญ ให้กู้ได้ 80 เท่าของเงินได้รายเดือนแต่ไม่เกิน 4,000,000 บาท ส่งชำระ 170 งวด
- เงินกู้สามัญ (พนักงานราชการ) ให้กู้ได้ 60 เท่าของเงินได้รายเดือน แต่ไม่เกิน 2,000,000 บาท ส่งชำระ 170 งวด
- เงินกู้สามัญ ATM ให้กู้ได้ 8 เท่าของเงินได้รายเดือน แต่ไม่เกิน 300,000 บาท ส่งชำระ 90 งวด
- เงินกู้สามัญตามโครงการที่คณะกรรมการดำเนินการกำหนด
- เงินกู้พิเศษเพื่อการเคหะสงเคราะห์, เพื่อคุณภาพชีวิตที่ดีกว่า และเพื่อการลงทุนประกอบอาชีพ ให้กู้ได้สูงสุด 5,000,000 บาท ส่งชำระ 360 งวด



สินเชื่อ

- เงินกู้ฉุกเฉิน ให้กู้ได้หนึ่งเท่าของเงินได้รายเดือนไม่เกิน 60,000 บาท
- เงินกู้สามัญไม่เกินค่าหุ้น ให้กู้ได้ไม่เกินร้อยละ 90 ของค่าหุ้นที่มีอยู่ ส่งชำระ 170 งวด
- เงินกู้สามัญ ให้กู้ได้ 80 เท่าของเงินได้รายเดือนแต่ไม่เกิน 4,000,000 บาท ส่งชำระ 170 งวด
- เงินกู้สามัญ (พนักงานราชการ) ให้กู้ได้ 60 เท่าของเงินได้รายเดือน แต่ไม่เกิน 2,000,000 บาท ส่งชำระ 170 งวด
- เงินกู้สามัญ ATM ให้กู้ได้ 8 เท่าของเงินได้รายเดือน แต่ไม่เกิน 300,000 บาท ส่งชำระ 90 งวด
- เงินกู้สามัญตามโครงการที่คณะกรรมการดำเนินการกำหนด
- เงินกู้พิเศษเพื่อการเคหะสงเคราะห์, เพื่อคุณภาพชีวิตที่ดีกว่า และเพื่อการลงทุนประกอบอาชีพ ให้กู้ได้สูงสุด 5,000,000 บาท ส่งชำระ 360 งวด





ช่องทางการติดต่อสหกรณ์ และอำนวยความสะดวกแก่สมาชิก



Mobile Application "Mhs Saving"

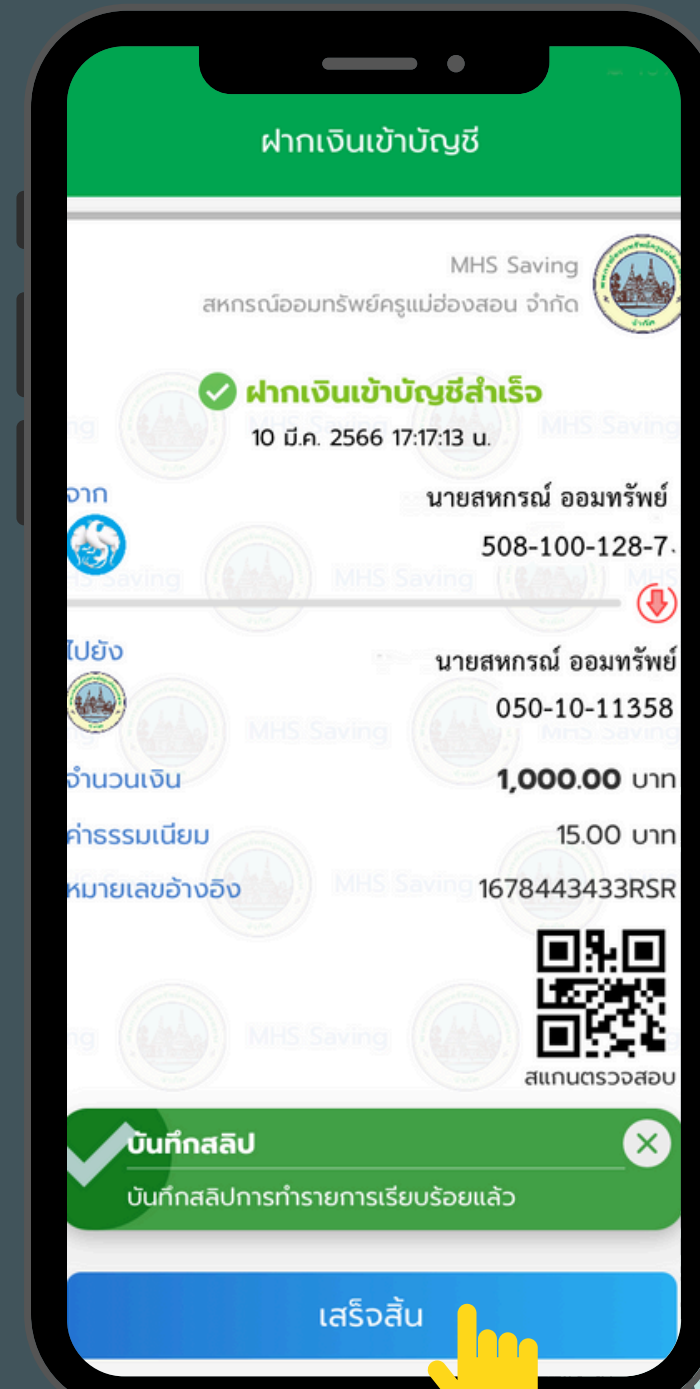
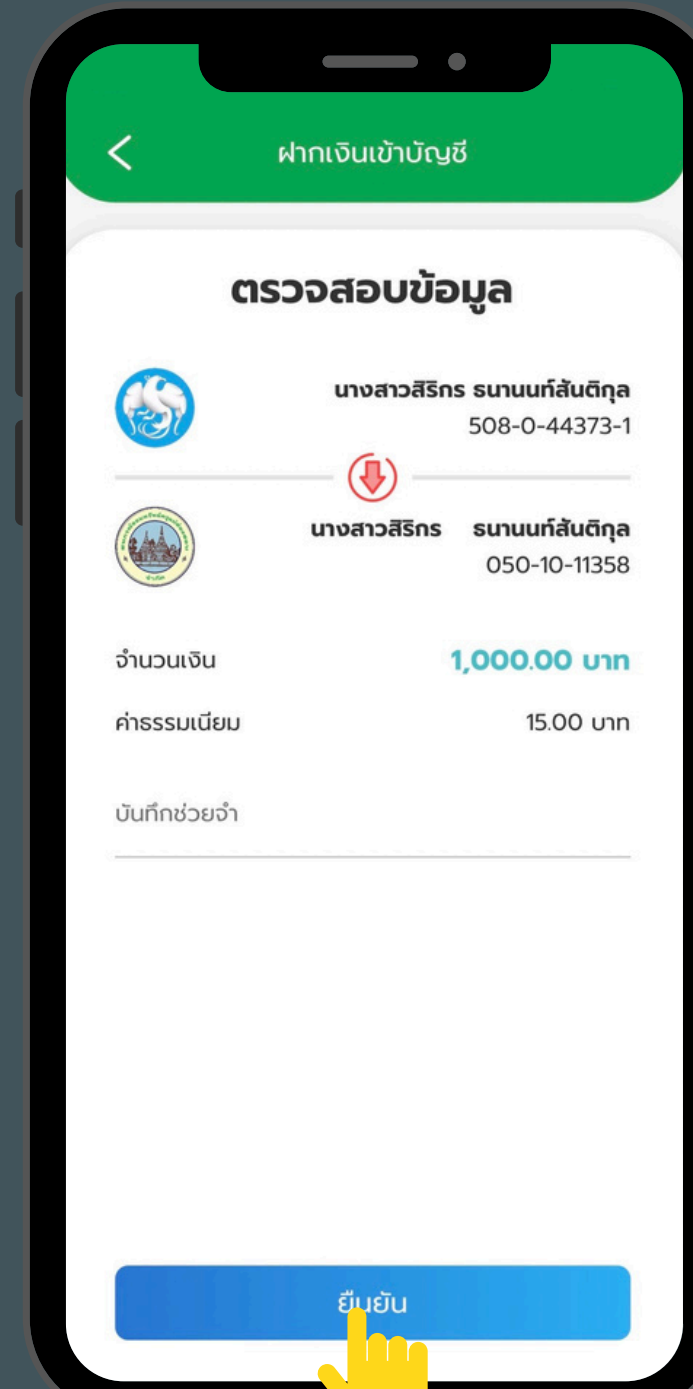
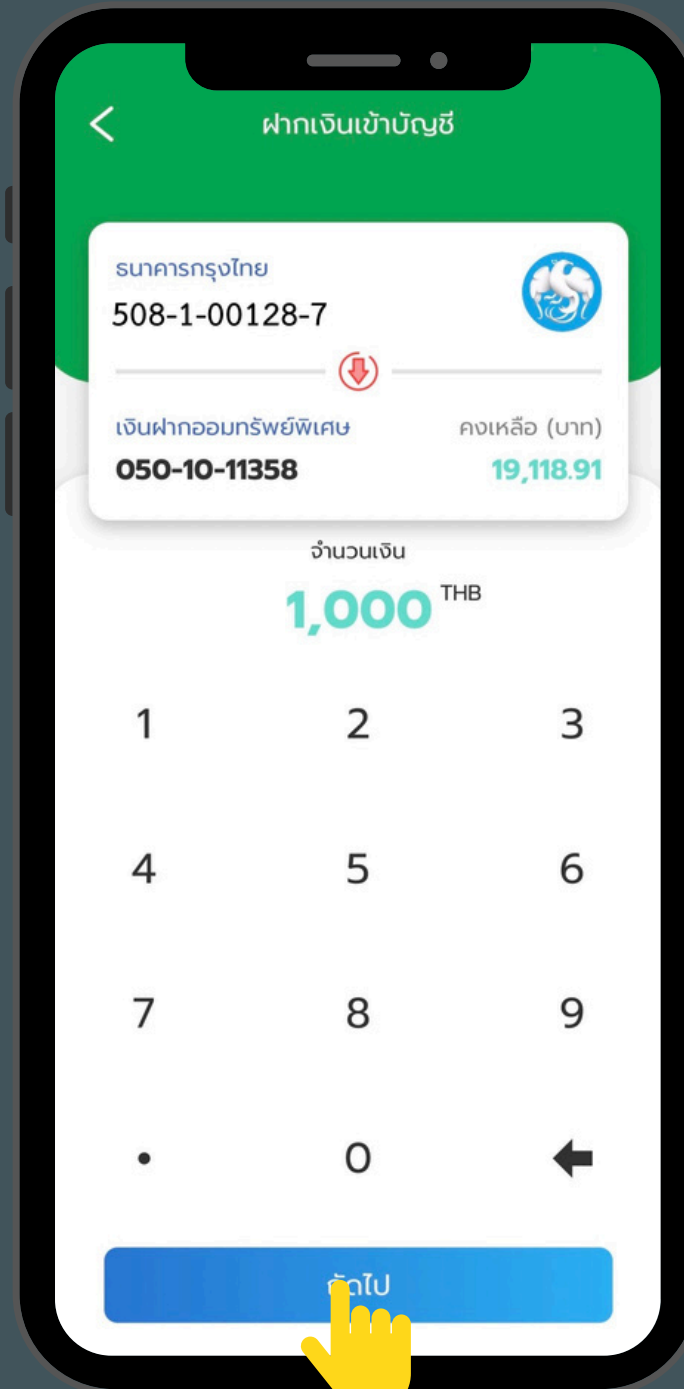
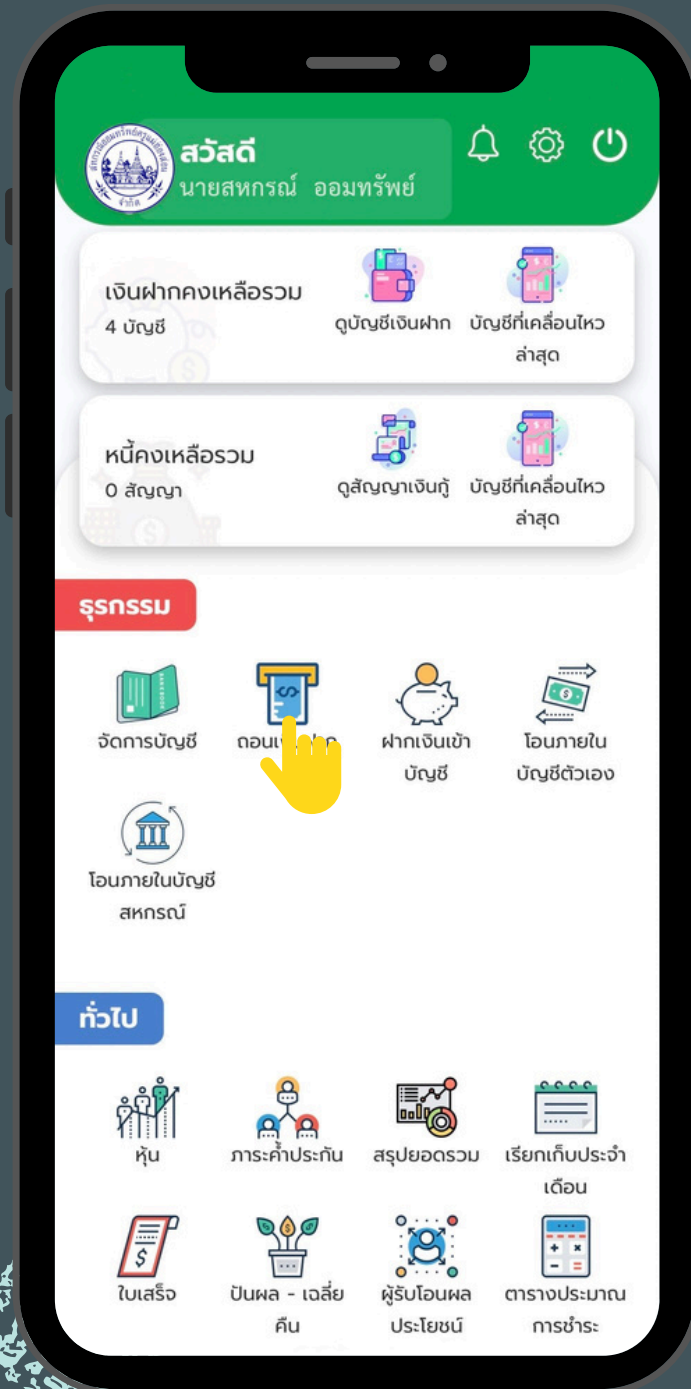



Line กลุ่มหน่วยเครือข่าย

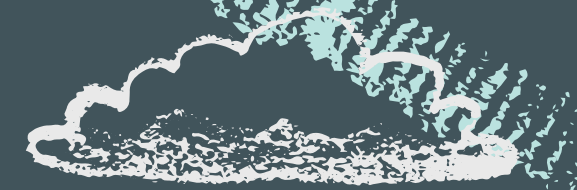

อ.เมือง 1



อ.เมือง 2



อ.เมือง 3



อ.เมือง 4



อ.ขุนยวม



อ.ปางมะผ้า



อ.ป่าเย็บ 1



อ.ป่าเย็บ 2



อ.แม่สะเรียง 1



อ.แม่สะเรียง 2



อ.แม่สะเรียง 3



อ.แม่ลาน้อย 1



อ.แม่ลาน้อย 2

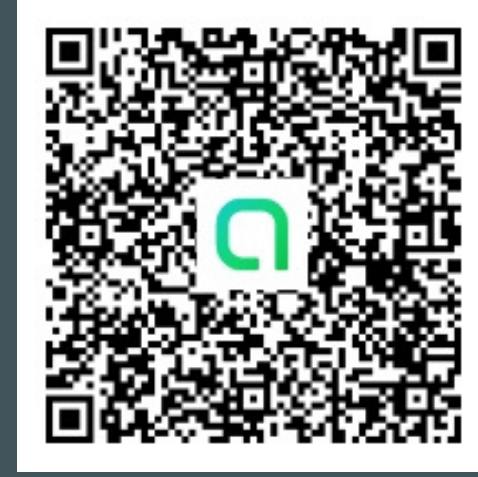

อ.สบเมย

Facebook เพจ:สหกรณ์ออมทรัพย์ครูแม่ฮ่องสอน จำกัด

สหกรณ์ออมทรัพย์ครูแม่ฮ่องสอน จำกัด
1.8 พัน การกดถูกใจ • ผู้ติดตาม 2.2 พัน คน

โพสต์เกี่ยวกับ Mentions รีวิว Reels รูปภาพเพิ่มเติม

แนะนำตัว

สหกรณ์เป็นของท่าน บริการเป็นของเรา

- 📄 เพจ · บริการทางการเงิน
- 📁 348 หมู่ 5
- ☎ 086 430 2088
- ✉ ftsc.0116@gmail.com
- 🌐 co-opmhs.com
- 🕒 เปิดอยู่ในขณะนี้
- ★ ยังไม่มีคะแนน (3 รีวิว)

แนะนำ

สหกรณ์ออมทรัพย์ครูแม่ฮ่องสอน จำกัด
2 ตุลาคม

สหกรณ์ขอเลื่อนการอบรมและขยายเวลาลงทะเบียน
หลักสูตร "ตลาดออนไลน์"...

ประกาศเลื่อนการอบรม และขยายระยะเวลาลงทะเบียน หลักสูตร "ตลาดออนไลน์"

เนื่องจากมีผู้สนใจเข้ารับการอบรม ไม่ครบตามเป้าหมาย

กำหนดการอบรมใหม่
วันอาทิตย์ที่ 24 พฤศจิกายน 2567

เพื่อไม่ให้พลาดข้อมูลข่าวสารต่างๆของสหกรณ์ สมาชิกสามารถสแกนเข้ากลุ่มใหม่ ตาม QR-Code หรือลิงค์ ด้านล่างนี้

ติดต่อเรา

สหกรณ์ออมทรัพย์ครูแม่ฮ่องสอน จำกัด

เลขที่ 348 หมู่ 5 ต.ปางหมู อ.เมือง จ.แม่ฮ่องสอน 58000 โทรศัพท์ 053-611479

ฝ่ายงานสหกรณ์	ภายใน	โทรศัพท์มือถือ	ค้นหา LINE (หมายเลขโทรศัพท์)
ผู้จัดการ	101	086-4302089	086-4302089
ฝ่ายธุรการ	104 และ 106	086-4302088	086-4302088
ฝ่ายการเงิน			
- เงินฝาก	107	086-4313078	086-4313078
- ชำระหนี้ ซ้ำหุ้่น	191		
ฝ่ายสินเชื่อ	112	086-4302090	086-4302090
หน่วยบริการอำเภอแม่สะเรียง		088-2631089	088-2631089
หน่วยบริการอำเภอแม่ลาน้อย		061-9019995	061-9019995
หน่วยบริการอำเภอขุนยวม		099-2969777	099-2969777
หน่วยบริการอำเภอปางมะผ้า		090-8916648	090-8916648
หน่วยบริการอำเภอปาย		099-3714442	099-3714442

THANKYOU

